

DEPARTEMENT INNERE MEDIZIN KANTONSSPITAL OLTEN

SONOGRAPHIE- SPRECHSTUNDE

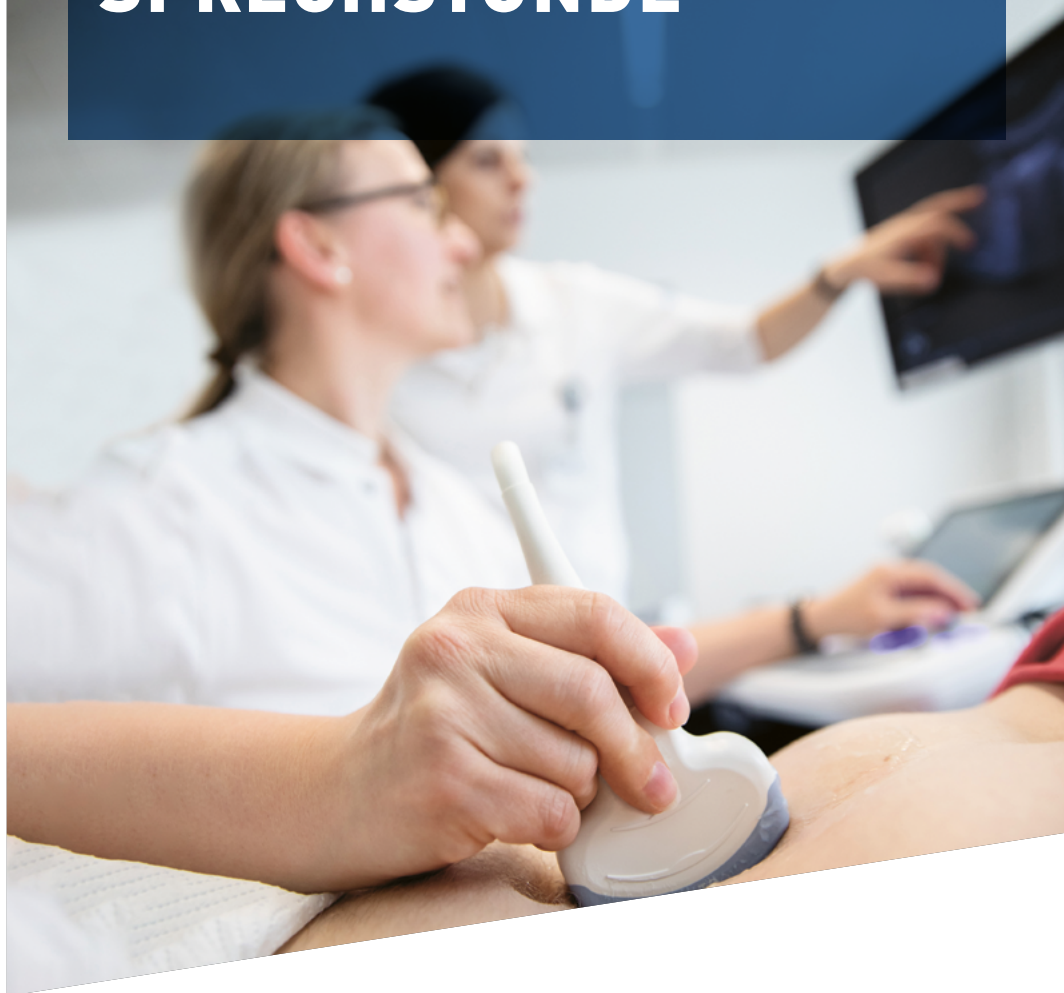

Kantonsspital
Olten

solothurner
spitäler **so** **H**

Angebot

Sonographie-Sprechstunde

Gerne bieten wir Ihnen und Ihren Patienten folgende Dienstleistungen an:

Ihre Anmeldung wird gemäss der Fragestellung an die geeigneten Spezialisten an unserer Klinik weitergeleitet:

Innere Medizin

- Sonographie gesamtes Abdomen

Infektiologie

- Lebersteifigkeitsmessung (Fibroscan®)

Angiologie

- Hals-, Arm-, Bauch-, Bein-Gefässe

Neurologie

- Sonographie Nerven (z. B. N. medianus)
- hirnzuführende Gefässe (neurovaskulärer Ultraschall)

Gastroenterologie

- Sonographie Darm
- Sonographie Abdomen mit Kontrastmittel

Endokrinologie

- Sonographie Schilddrüse

Nephrologie

- Nieren- und ableitende Harnwege

Pneumologie

- Sonographie Thorax

Kontakt / Patientenanmeldungen

Dr. med. Roksana Rodak | LA Medizin | Supervisorin Modul Abdomen (SGUM) (links)

Dr. med. Bianca Erhart | LA Gastroenterologie (rechts)



Post Innere Medizin – Sonographie
Kantonsspital Olten
Baslerstrasse 150
4600 Olten

E-Mail medizin.kso@spital.so

Telefon 062 311 41 79

Anmeldung

Sonographie-Sprechstunde

Departement Innere Medizin KSO

Patient

Name

Vorname

Geburtsdatum

Adresse

Telefon

Fragestellung

.....

Relevante Nebenerkrankungen/Operationen

.....

Gewünschte Untersuchung

- Sonographie ganzes Abdomen
- Sonographie Abdomen mit Kontrastmittel
- Sonographie Darm
- Lebersteifigkeitsmessung (Fibroscan®)
- Sonographie Schilddrüse
- Sonographie Gefässe
- Sonographie Nieren und ableitende Harnwege
- Sonographie Nerven/hirnzuführende Gefässe
- Sonographie Thorax
- Sonographie anderes:

Dringlichkeit

- heute (Notfall) innert Tagen innert 1–2 Wochen

Bericht

- Befund gleichentags telefonisch an:
- Befund nur schriftlich an:

Name Arzt/Arztpraxis

Datum

.....

Kantonsspital
Olten

solothurner
spitäler so 

Innere Medizin
Baslerstrasse 150 | 4600 Olten
T 062 311 41 79
medizin.kso@spital.so.ch

