

DEPARTEMENT INNERE MEDIZIN KANTONSSPITAL OLTEN

SONOGRAPHIE- SPRECHSTUNDE

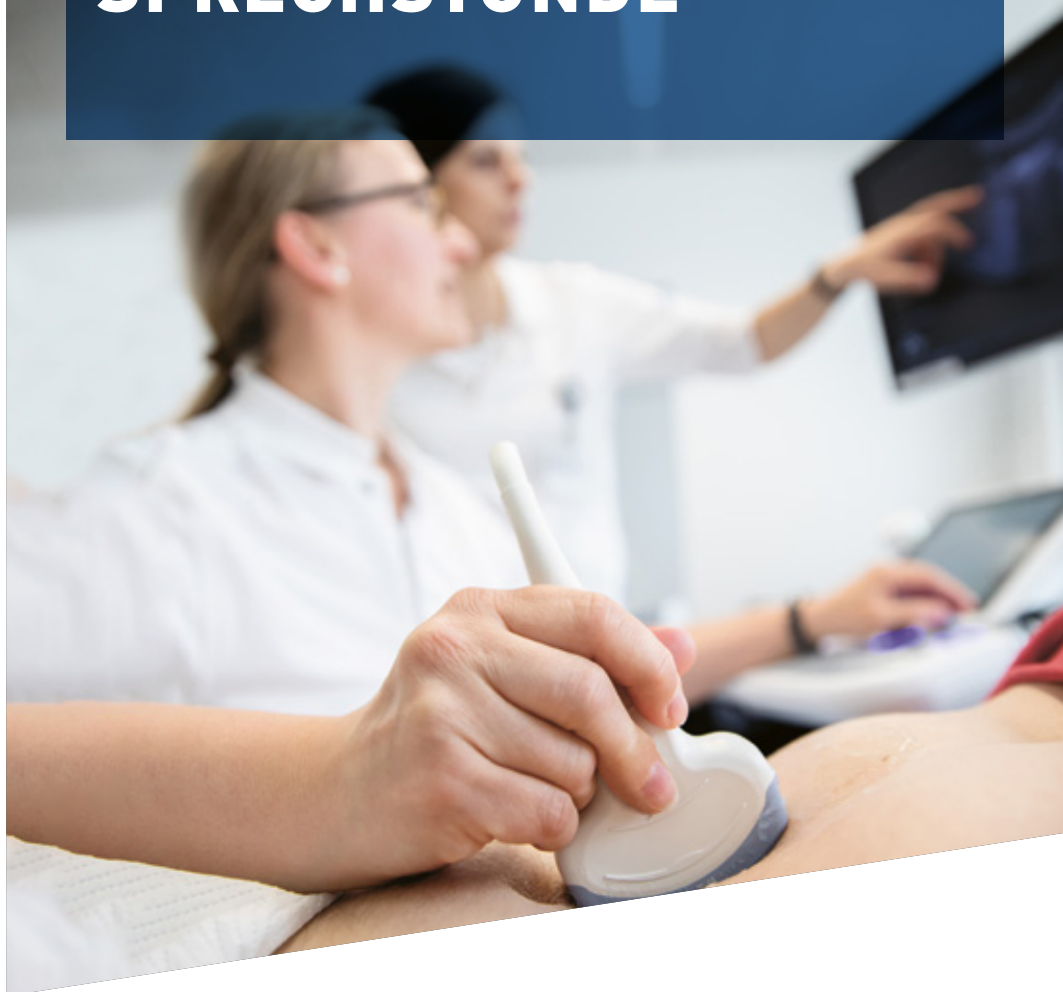

Kantonsspital
Olten

solothurner
spitäler **so** **H**

Angebot

Sonographie-Sprechstunde

Gerne bieten wir Ihnen und Ihren Patienten folgende Dienstleistungen an:

Ihre Anmeldung wird gemäss der Fragestellung an die geeigneten Spezialisten an unserer Klinik weitergeleitet:

- | | |
|--|--|
| Innere Medizin | Gastroenterologie |
| • Sonographie gesamtes Abdomen | • Sonographie Darm |
| | • Sonographie Abdomen mit Kontrastmittel |
| Infektiologie | Endokrinologie |
| • Lebersteifigkeitsmessung (Fibroscan®) | • Sonographie Schilddrüse |
| Angiologie | Nephrologie |
| • Hals-, Arm-, Bauch-, Bein-Gefässe | • Nieren- und ableitende Harnwege |
| Neurologie | Pneumologie |
| • Sonographie Nerven (z. B. N. medianus) | • Sonographie Thorax |
| • hirnzuführende Gefässe (neurovaskulärer Ultraschall) | |

Kontakt / Patientenmeldungen

Roksana Rodak ¹ LA Medizin ¹ Supervisorin Modul Abdomen (SGUM) (links)
Bianca Erhart ¹ LA Gastroenterologie (rechts)



Post Innere Medizin – Sonographie
Kantonsspital Olten
Baslerstrasse 150
4600 Olten
E-Mail medizin.kso@spital.so.ch
Telefon 062 311 41 79

Anmeldung

Sonographie-Sprechstunde

Departement Innere Medizin KSO

Patient

Name

Vorname

Geburtsdatum

Adresse

Telefon

Fragestellung

Relevante Nebenerkrankungen/Operationen

.....

Gewünschte Untersuchung

- Sonographie ganzes Abdomen
- Sonographie Abdomen mit Kontrastmittel
- Sonographie Darm
- Lebersteifigkeitsmessung (Fibroscan®)
- Sonographie Schilddrüse
- Sonographie Gefässe
- Sonographie Nieren und ableitende Harnwege
- Sonographie Nerven/hirnzuführende Gefässe
- Sonographie Thorax
- Sonographie anderes:

Dringlichkeit

- heute (Notfall) innert Tagen innert 1–2 Wochen

Bericht

- Befund gleichentags telefonisch an:
- Befund nur schriftlich an:

Name Arzt/Arztpraxis

Datum

Kantonsspital
Olten

solothurner
spitäler 

Innere Medizin
Baslerstrasse 150 | 4600 Olten
T 062 311 41 79
medizin.kso@spital.so.ch

